

# DR. JÚLIO MARTINS

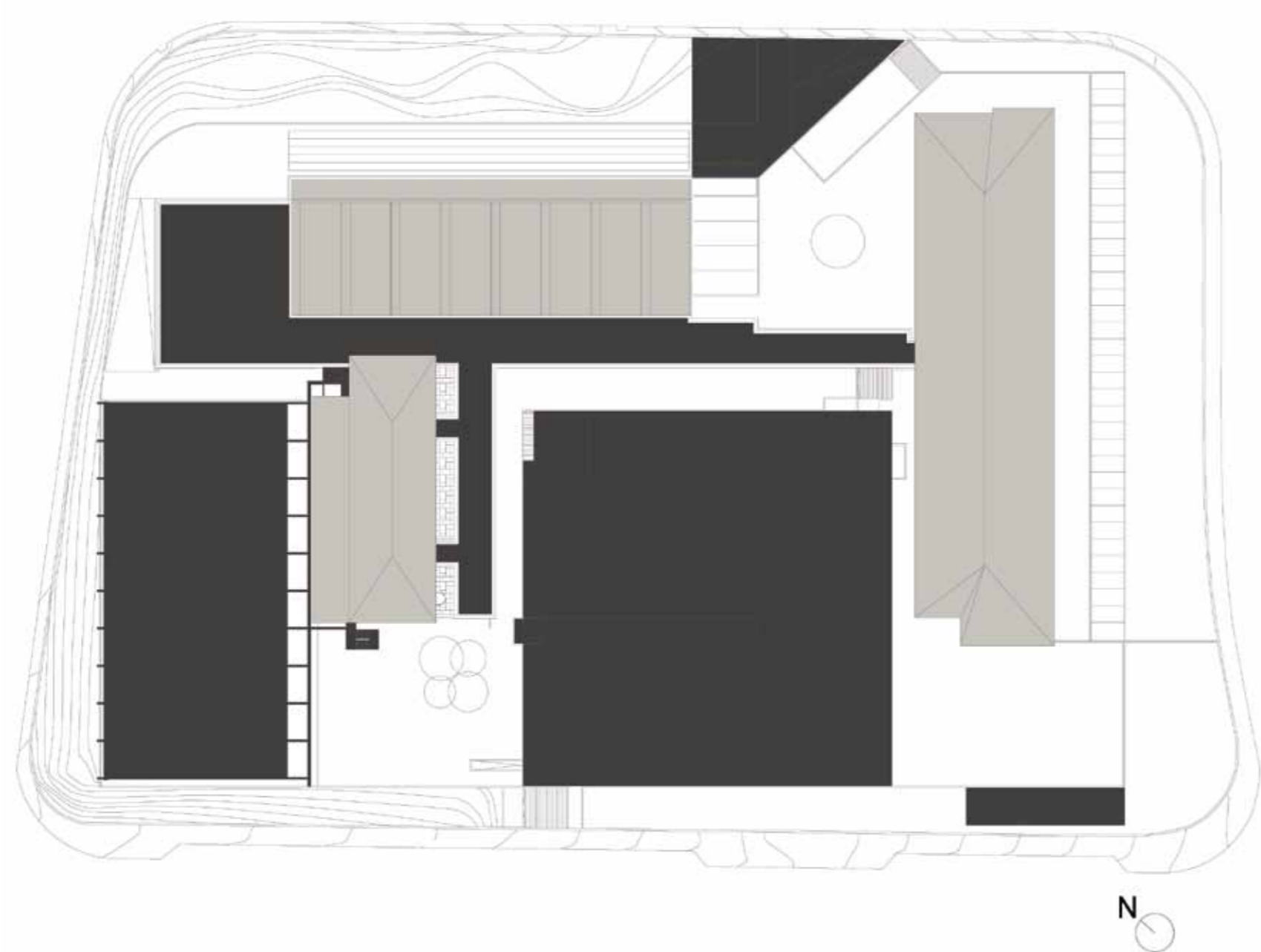

LEGENDA: PLANTA DE IMPLANTAÇÃO

■ CONSTRUÇÃO EXISTENTE ■ CONSTRUÇÃO NOVA



LEGENDA: CORTE

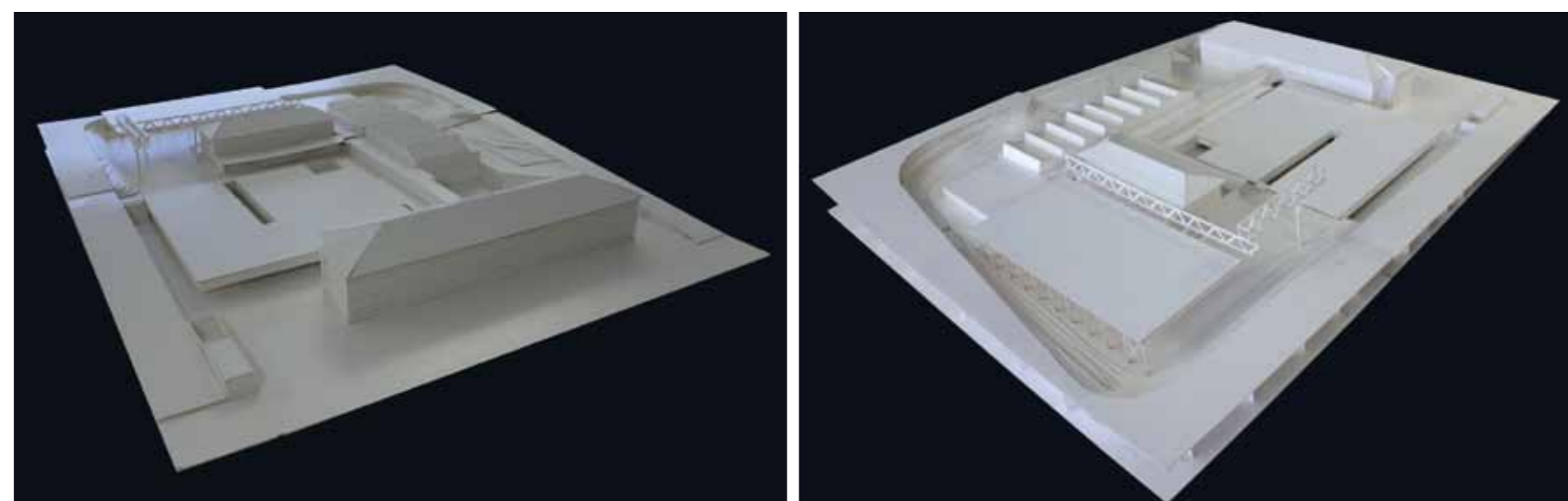

**TIPOLOGIA DE ESCOLA:** MOP | JCETS - ESCOLA INDUSTRIAL E COMERCIAL

**NOME:** ESCOLA SECUNDÁRIA DR. JÚLIO MARTINS

**LOCALIZAÇÃO:** CHAVES

**CAPACIDADE PREVISTA:** 41 TURMAS

**ARQUITECTURA:** NUNO BRANDÃO COSTA

**COORDENAÇÃO DE PROJECTO:** ARQT.º NUNO BRANDÃO COSTA

**DATA DO PROJECTO:** FASE 3 | 2010-2011

#### EQUIPAS DE PROJECTO

FUNDAÇÕES | ESTRUTURAS: ADÃO DA FONSECA - Engenheiros Consultores, Lda.

ÁGUAS | ESGOTOS: ADÃO DA FONSECA - Engenheiros Consultores, Lda.

GÁS: A. COSTA PEREIRA - Gestão de Energia Térmica, Lda.

INSTALAÇÕES ELÉCTRICAS: A. COSTA PEREIRA - Gestão de Energia Térmica, Lda.

SEGURANÇA INTEGRADA: A. COSTA PEREIRA - Gestão de Energia Térmica, Lda.

CLIMATIZAÇÃO | VENTILAÇÃO | TÉRMICA: A. COSTA PEREIRA - Gestão de Energia Térmica, Lda.

CERTIFICAÇÃO ENERGÉTICA: A. COSTA PEREIRA - Gestão de Energia Térmica, Lda.

ACÚSTICA: ADÃO DA FONSECA - Engenheiros Consultores, Lda.

RESÍDUOS SÓLIDOS: ADÃO DA FONSECA - Engenheiros Consultores, Lda.

PLANO SEGURANÇA E SAÚDE: ADÃO DA FONSECA - Engenheiros Consultores, Lda.

ARQUITECTURA PAISAGISTA: Arqt.ª RITA GUEDES



PISO 2



PISO 1

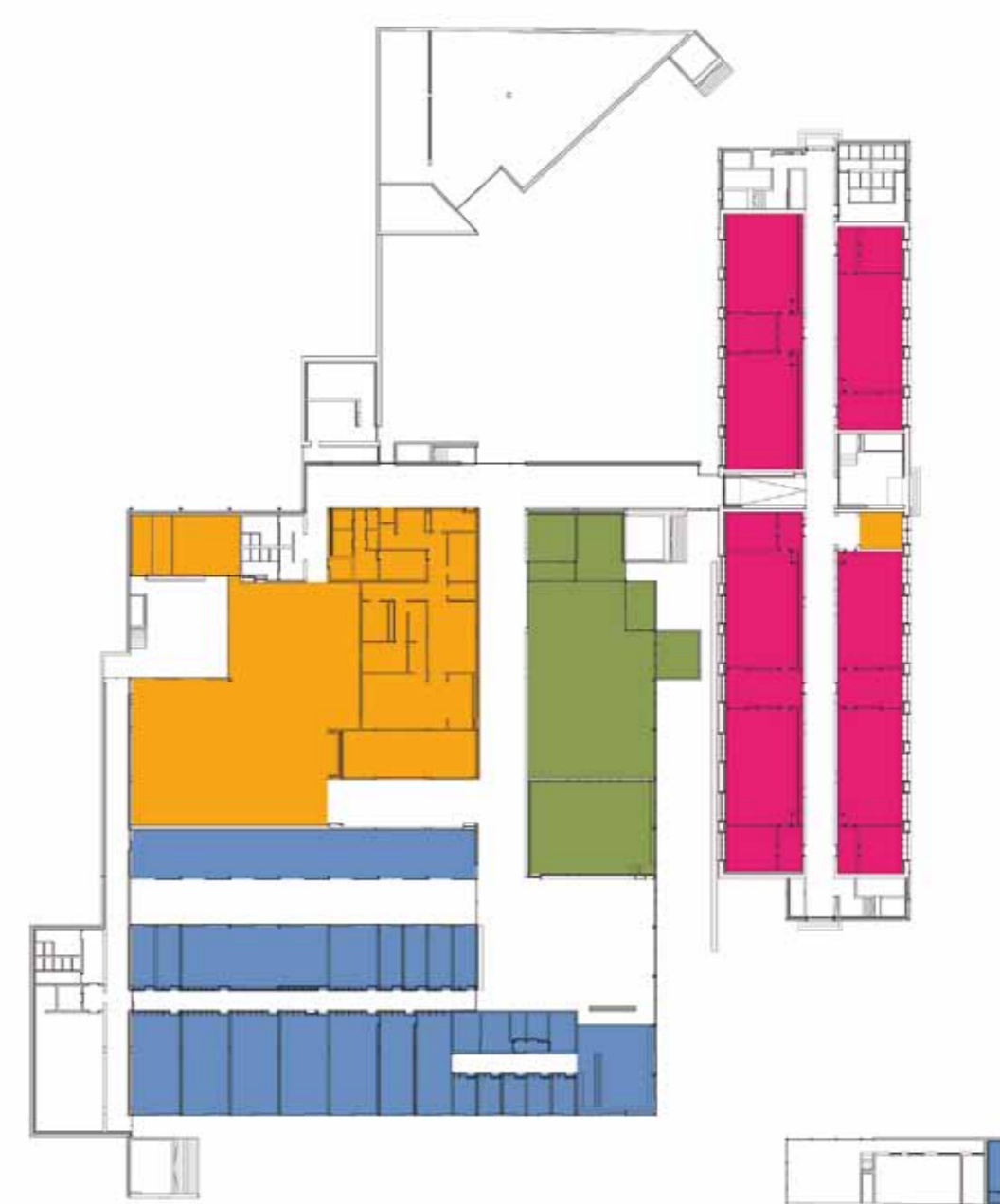

PISO 0

LEGENDA: PISO 0 | PISO 1 | PISO 2

- |                         |                             |   |
|-------------------------|-----------------------------|---|
| ■ SALA DE AULAS         | ■ ÁREA DESPORTIVA           | ■ ÁREA DE DOCENTES<br>ÁREA ADMINISTRATIVA |
| ■ CIÊNCIA & TECNOLOGIAS | ■ ÁREA SOCIAL   RESTAURAÇÃO | ■ CENTRO NOVAS OPORTUNIDADES              |
| ■ ARTES                 | ■ BIBLIOTECA   POLIVALENTE  |   |
| ■ OFICINAS              |                             |   |