

# PADRE ANTÓNIO VIEIRA

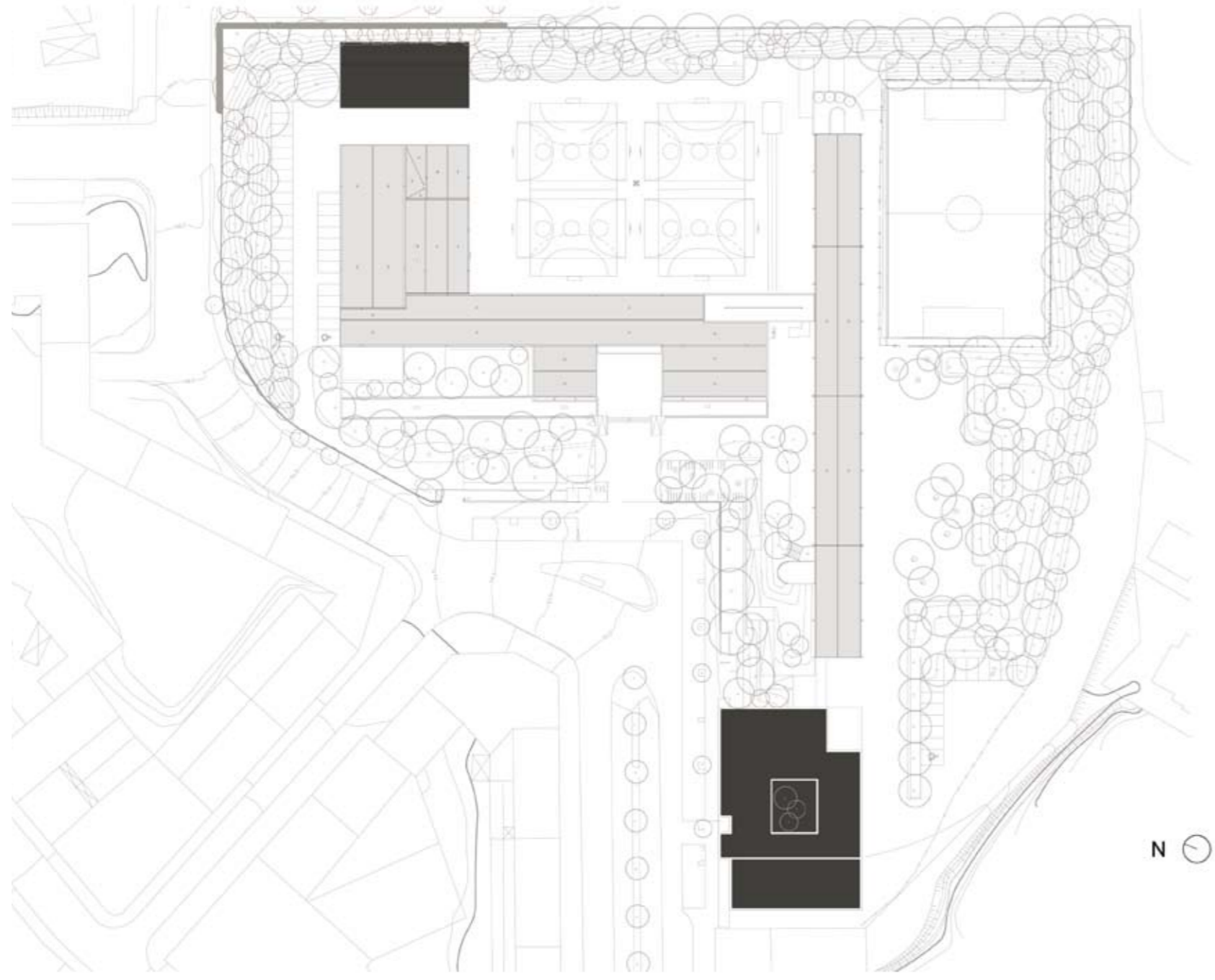

LEGENDA: PLANTA DE IMPLANTAÇÃO

■ CONSTRUÇÃO NOVA

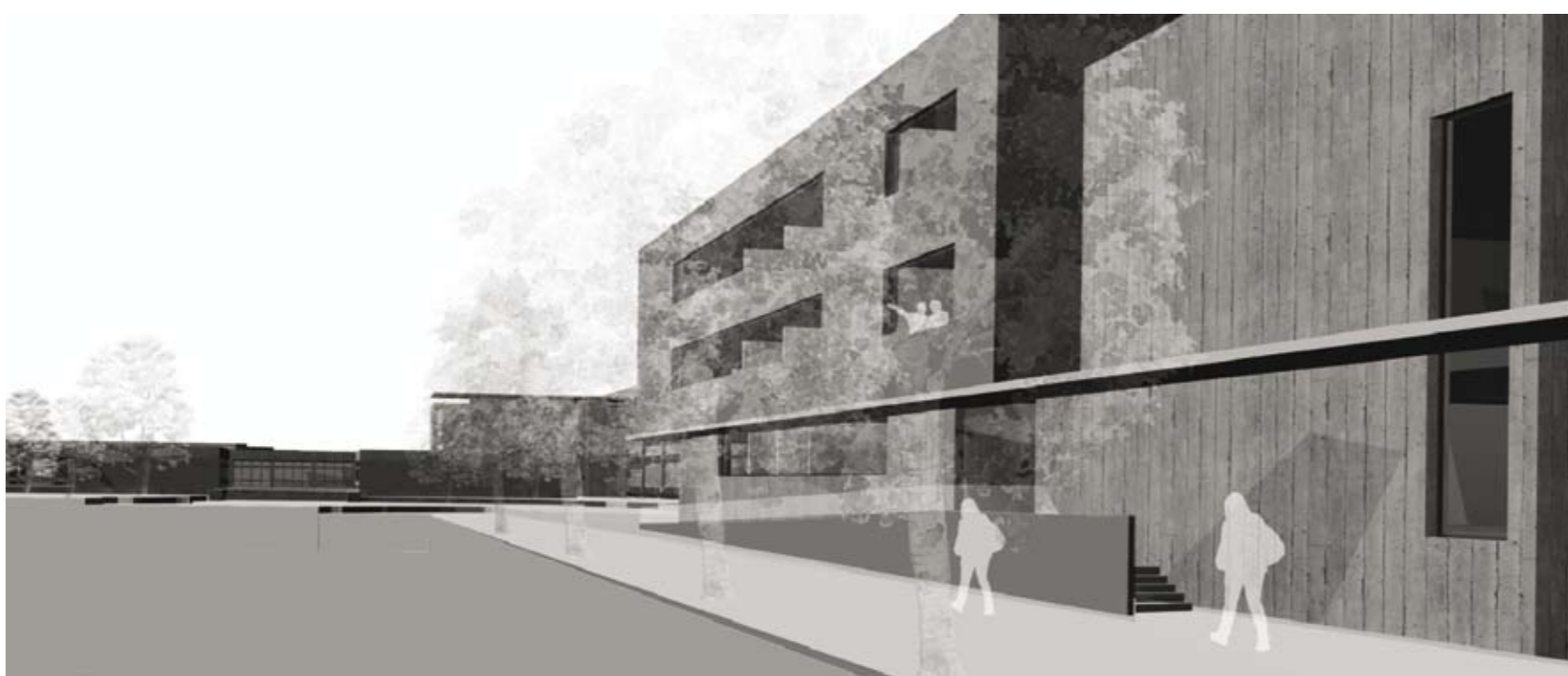

## TIPOLOGIA DE ESCOLA: PROJECTO DE AUTOR | RUY ATHOUGUIA

NOME: ESCOLA SECUNDÁRIA DE PADRE ANTÓNIO VIEIRA

LOCALIZAÇÃO: LISBOA

CAPACIDADE PREVISTA: 51 TURMAS

ARQUITECTURA | COORDENAÇÃO DE PROJECTO: TERESA NUNES DA PONTE - ARQT. Lda.

DATA DO PROJECTO: FASE 2A | 2008-2009

### EQUIPAS DE PROJECTO

FUNDAÇÕES | ESTRUTURAS: PROFICO | Eng.º Jorge Meneses

ÁGUAS | ESGOTOS | INCÊNDIOS: SPGO | Eng.º Mesquita Machado

GÁS: ACRÍBIA | Eng.º Paulo Rodrigues

INSTALAÇÕES ELÉCTRICAS: MARCA E FAZ | Eng.º António Ribeiro

SEGURANÇA INTEGRADA: Arqt.º ANTÓNIO PORTUGAL

AVAC: ACRÍBIA | Eng.º Paulo Rodrigues

CERTIFICAÇÃO ENERGÉTICA: ACRÍBIA | Eng.º Paulo Rodrigues

ACÚSTICA: ACÚSTICA E AMBIENTE, Lda. | Eng.º Pedro Martins da Silva

RESÍDUOS SÓLIDOS: ACRÍBIA | Eng.º Paulo Rodrigues

PLANO SEGURANÇA E SAÚDE: Eng.º ANA PAULA PROENÇA

PAISAGISMO: TOPIARIS - Estudos e Projectos de Arquitectura, Lda. | Arqt.º Luís Ribeiro

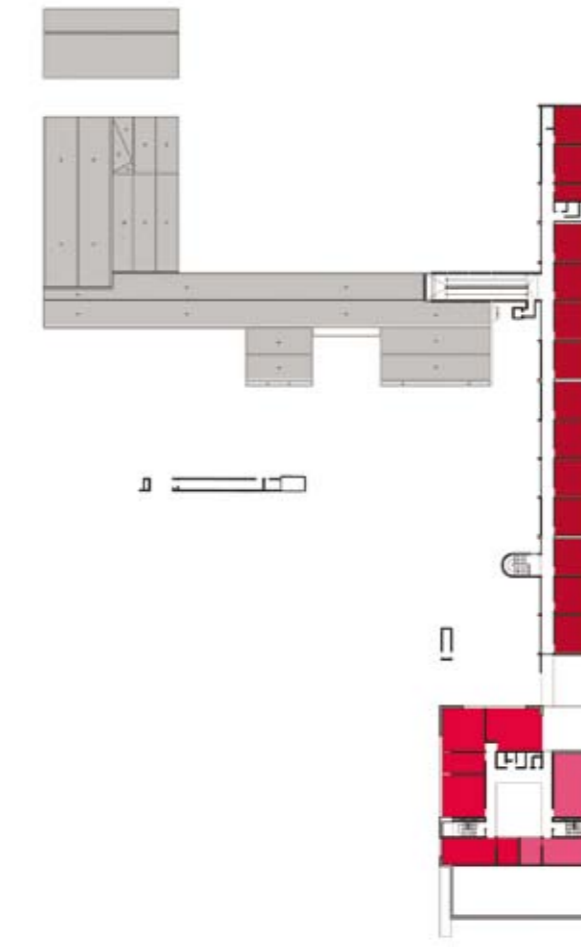

PISO 2

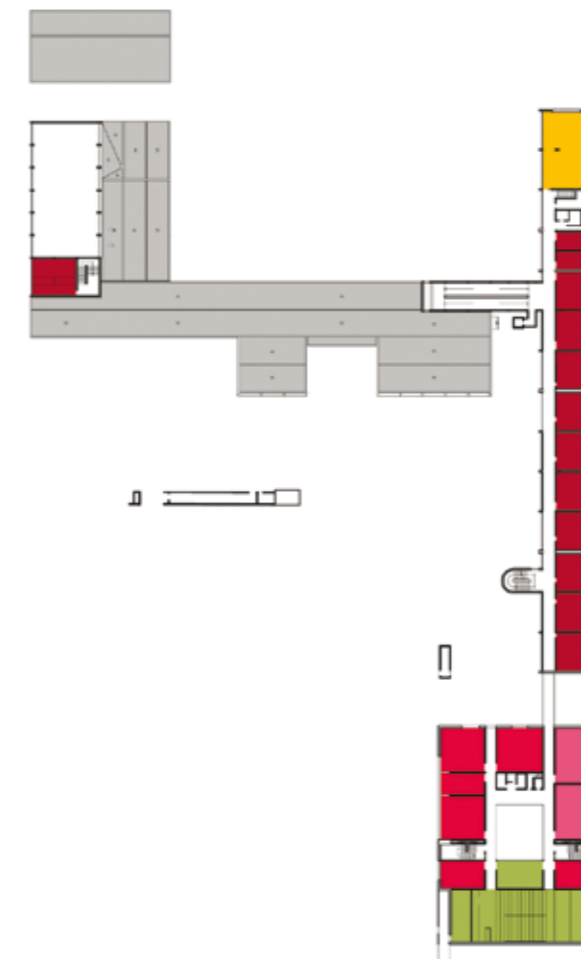

PISO 1



PISO 0

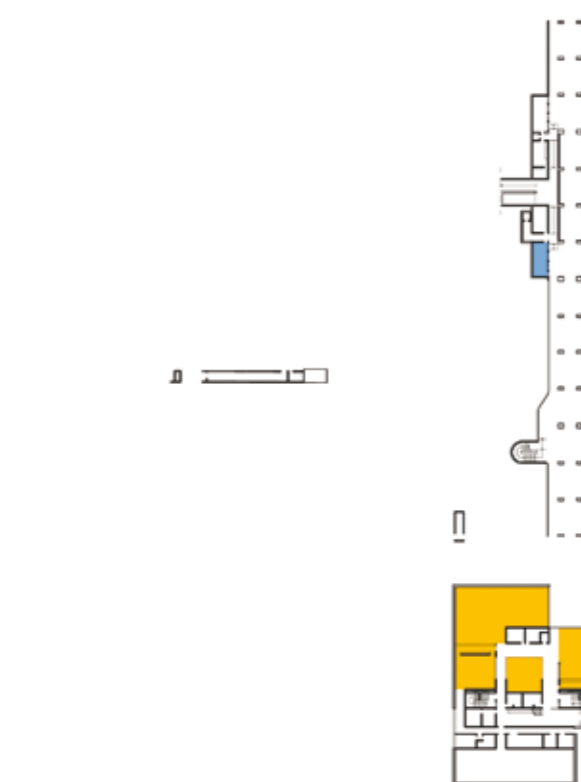

PISO -1

LEGENDA: PISO -1 | PISO 0 | PISO 1 | PISO 2

■ SALA DE AULAS	■ ÁREA DESPORTIVA	■ ÁREA DE DOCENTES ÁREA ADMINISTRATIVA
■ CIÊNCIA & TECNOLOGIAS	■ ÁREA SOCIAL   RESTAURAÇÃO	■ CENTRO NOVAS OPORTUNIDADES
■ ARTES	■ BIBLIOTECA   POLIVALENTE	
■ OFICINAS		