

D. JOÃO II



LEGENDA: PLANTA DE IMPLANTAÇÃO

■ CONSTRUÇÃO EXISTENTE ■ CONSTRUÇÃO NOVA



ALÇADO NASCENTE | BLOCO ABC



ALÇADO NASCENTE | BLOCO E

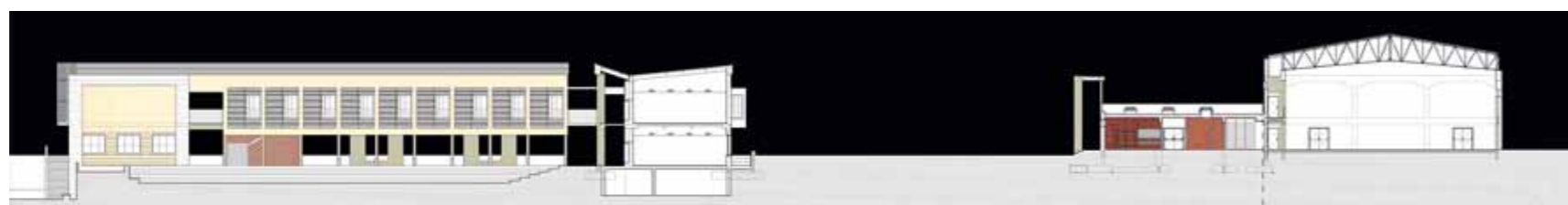

ALÇADO SUDOESTE | BLOCO DF

**TIPOLOGIA DE ESCOLA: BASE TÉCNICA**

NOME: ESCOLA SECUNDÁRIA COM 3.º CICLO D. JOÃO II

LOCALIZAÇÃO: SETÚBAL

CAPACIDADE PREVISTA: 52 TURMAS

ARQUITECTURA: FILOMENA & LORENÇO VICENTE ARQUITECTOS

COORDENAÇÃO DE PROJECTO: AROT.º LOURENÇO VICENTE

DATA DO PROJECTO: FASE 3 | 2009-2010

EQUIPAS DE PROJECTO

FUNDAÇÕES | ESTRUTURAS: TALPROJECTO - Projectos, Estudos e Serviços de Engenharia, Lda.

ÁGUAS | ESGOTOS: TECNOPERT - Projectos e Planeamento, Lda.

GÁS: TECNOPERT - Projectos e Planeamento, Lda.

INSTALAÇÕES ELÉCTRICAS: TECNOPERT - Projectos e Planeamento, Lda.

SEGURANÇA INTEGRADA: TECNOPERT - Projectos e Planeamento, Lda.

CLIMATIZAÇÃO | VENTILAÇÃO | TÉRMICA: TECNOPERT - Projectos e Planeamento, Lda.

RSECE | CERTIFICAÇÃO ENERGÉTICA: TECNOPERT - Projectos e Planeamento, Lda.

ACÚSTICA: CERTIPROJECTO - Arquitectos e Engenheiros Consultores, Lda.

RESÍDUOS SÓLIDOS: LAQRE - Engenharia e Desenvolvimento do Sistema de Gestão, Lda.

PLANO SEGURANÇA E SAÚDE: TECNOPERT - Projectos e Planeamento, Lda.

ARQUITECTURA PAISAGISTA: CEREJEIRO - Arquitectura Paisagista, Lda.

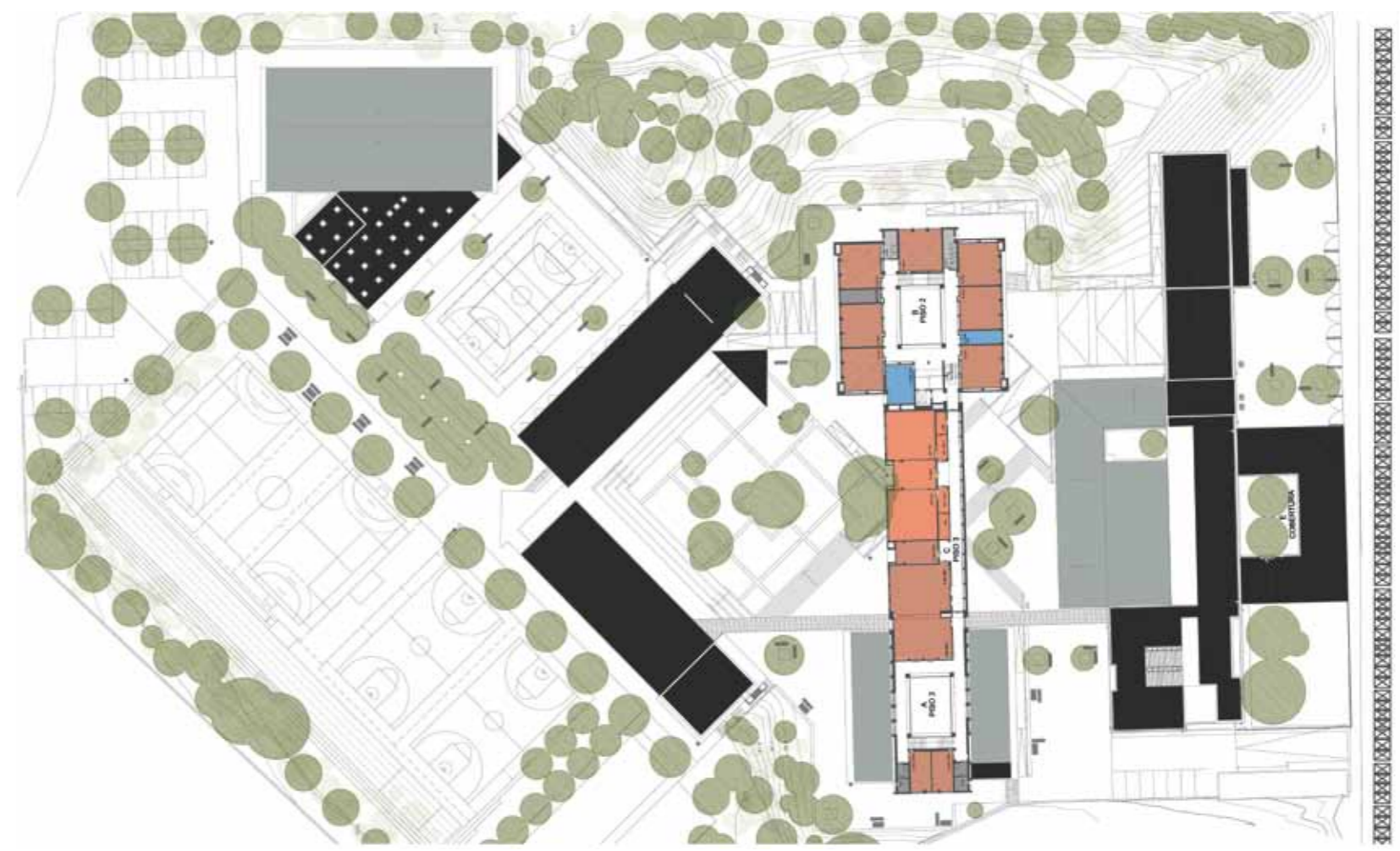

PISO 3



PISO 2

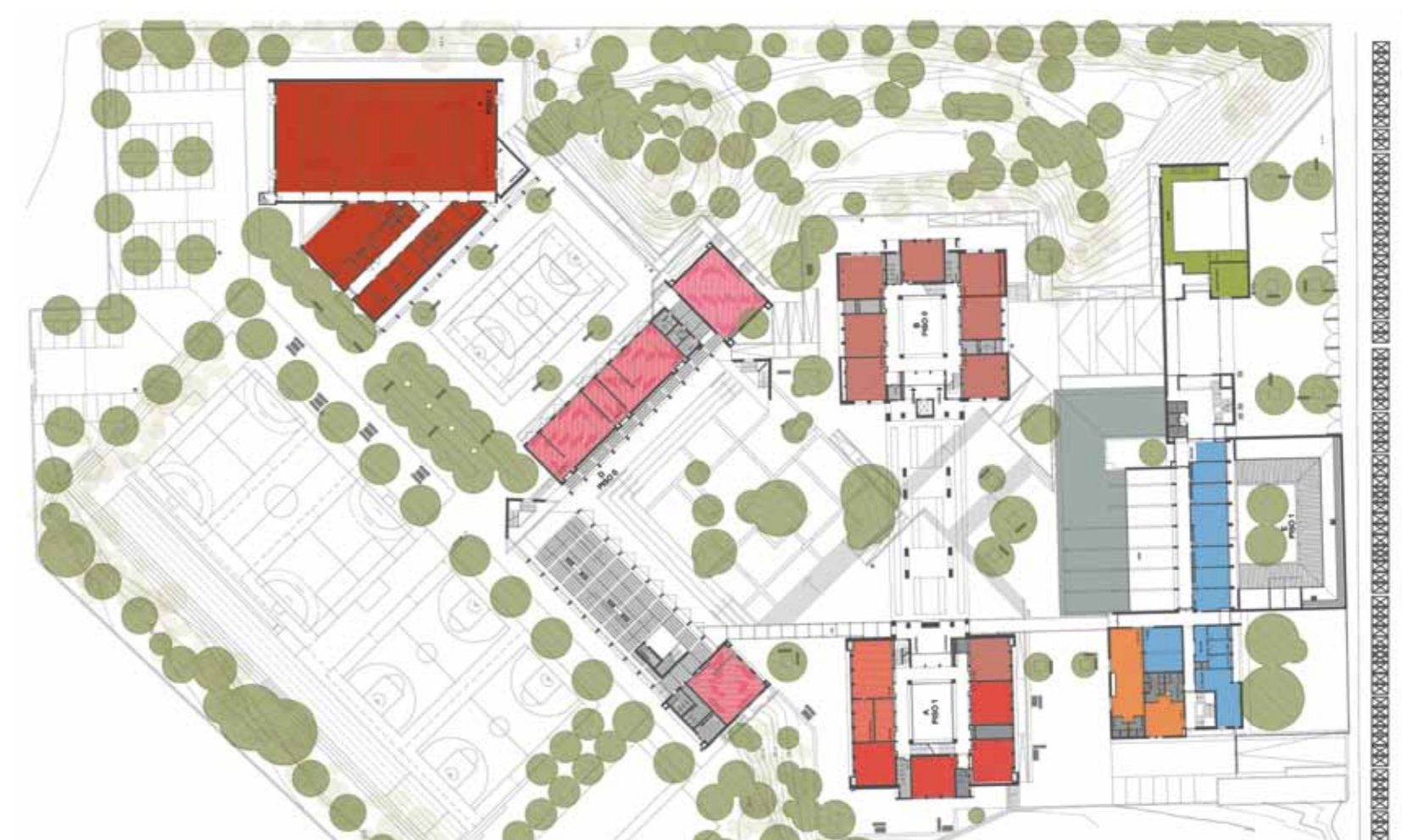

PISO 1



PISO 0

LEGENDA: PISO 0 | PISO 1 | PISO 2 | PISO 3

■ SALA DE AULAS	■ ÁREA DESPORTIVA	■ ÁREA DE DOCENTES ÁREA ADMINISTRATIVA
■ CIÊNCIA & TECNOLOGIAS	■ ÁREA SOCIAL RESTAURAÇÃO	■ CENTRO NOVAS OPORTUNIDADES
■ ARTES	■ BIBLIOTECA POLIVALENTE	
■ OFICINAS		