ESCOLA SECUNDÁRIA

SENHORA DA SAÚDE | ÉVORA

GABRIEL PEREIRA

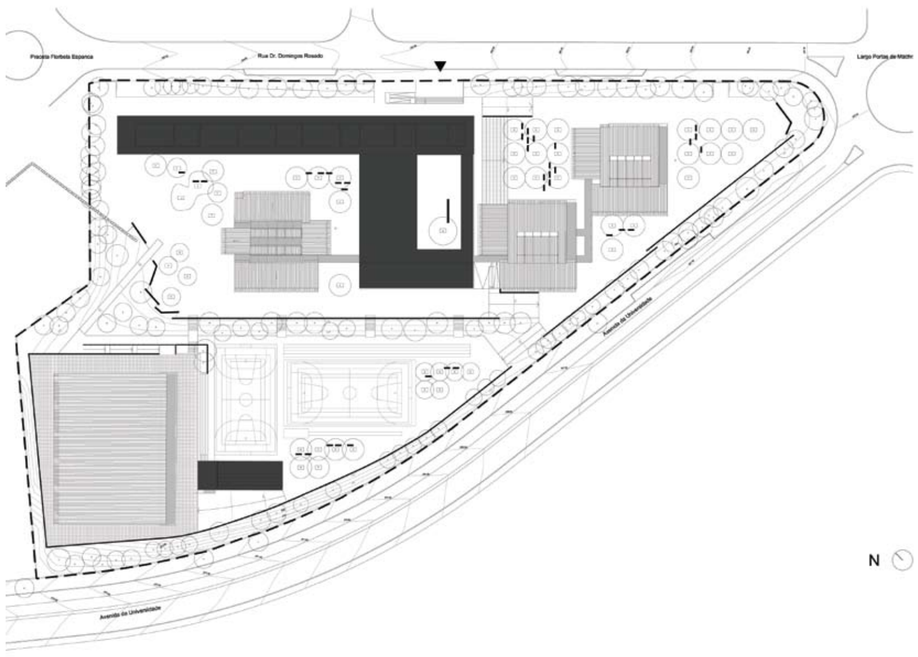

LEGENDA: PLANTA DE IMPLANTAÇÃO

CONSTRUÇÃO NOVA

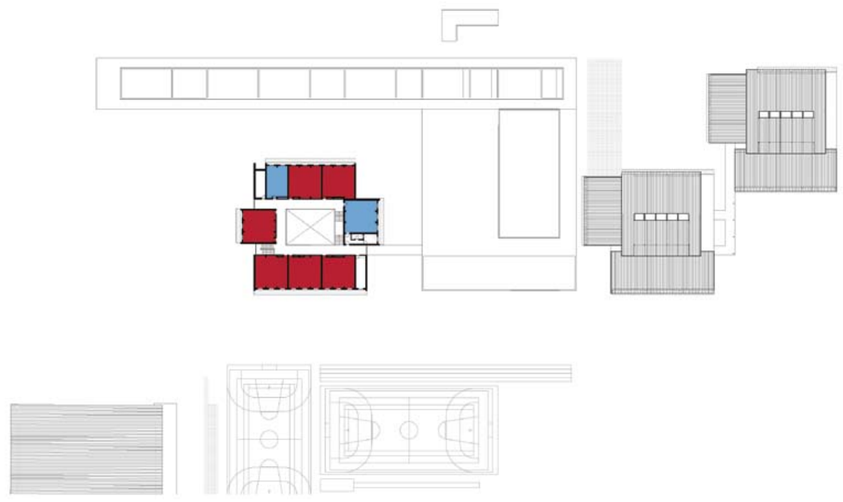

PISO 2

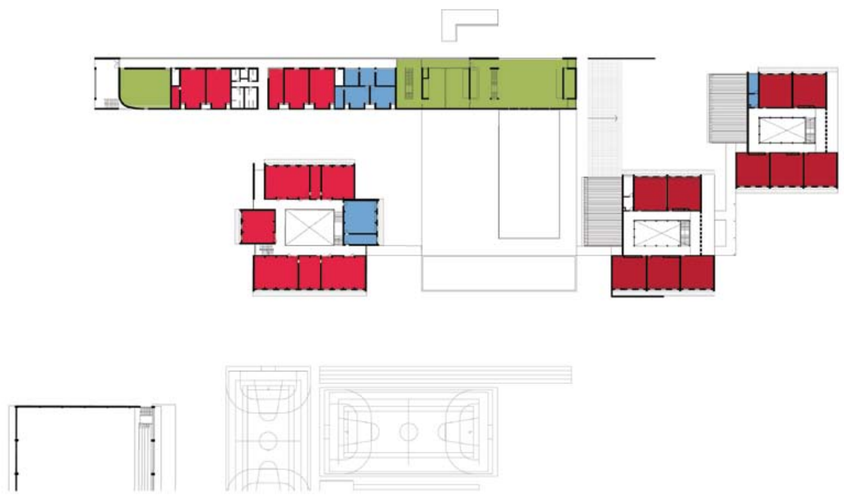

PISO 1

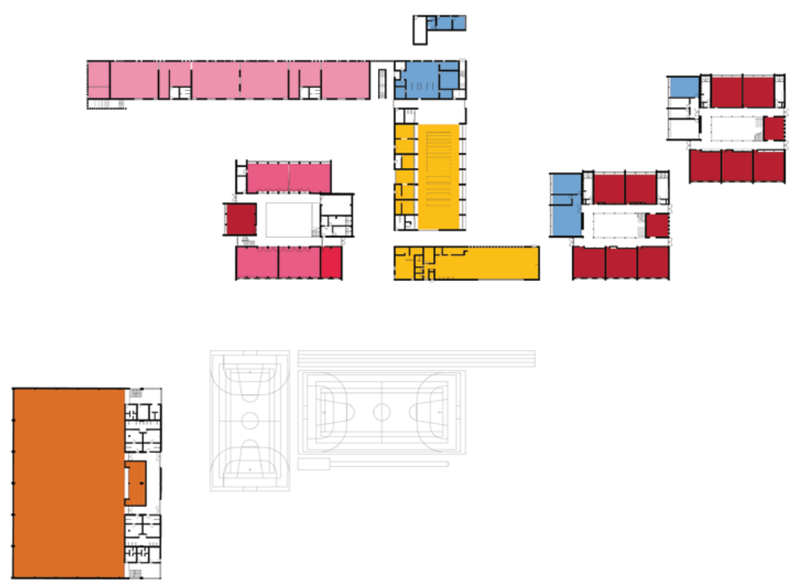

PISO 0

TIPOLOGIA DE ESCOLA: PAVILHONAR | BASE TÉCNICA

NOME: ESCOLA SECUNDÁRIA DE GABRIEL PEREIRA
LOCALIZAÇÃO: SENHORA DA SAÚDE | ÉVORA
CAPACIDADE PREVISTA: 40 TURMAS
ARQUITECTURA | COORDENAÇÃO DE PROJECTO: JOÃO LÚCIO LOPES ARQUITECTOS
DATA DO PROJECTO: FASE 1 | 2007-2008

EQUIPAS DE PROJECTO

DEMOL. | FUND. | CONTENÇÕES | ESTRUTURAS: PROJECTUAL
ÁGUAS | ESGOTOS | SERV. INCÊNDIOS: PROJECTUAL
GÁS: PROJECTUAL
INSTALAÇÕES ELÉCTRICAS: PROJECTUAL
SEGURANÇA INTEGRADA: PROJECTUAL
CLIMATIZAÇÃO | VENTILAÇÃO | TÉRMICA: PROJECTUAL
VERIF. RSECE | CERTIFICAÇÃO ENERGÉTICA: PROJECTUAL
ACÚSTICA: PROJECTUAL
RESÍDUOS SÓLIDOS: PROJECTUAL
PLANO SEGURANÇA E SAÚDE: PROJECTUAL
PAISAGISMO: ARQT.º JOÃO LÚCIO LOPES

LEGENDA: PISO 0 | PISO 1 | PISO 2

- SALA DE AULAS
- CIÊNCIA & TECNOLOGIAS
- ARTES
- OFICINAS
- ÁREA DESPORTIVA
- ÁREA SOCIAL | RESTAURAÇÃO
- BIBLIOTECA | POLIVALENTE
- ÁREA DE DOCENTES ÁREA ADMINISTRATIVA
- CENTRO NOVAS OPORTUNIDADES

PARQUE ESCOLAR
Ministério da Educação